

IMAGINA

Máster Presencial y Online en Cine Documental

7^a

EDICIÓN
2026

INICIO DEL CURSO

**Octubre
2026**

DURACIÓN DEL MÁSTER

**9 meses
Tardes**

NÚMERO DE PLAZAS

**12
Alumnos**

TITULACIÓN UNIVERSITARIA

UEMC
Título propio de la Universidad Europea Miguel de Cervantes

Este título de LENS Escuela de Artes Visuales es un Máster en Formación Permanente, título propio emitido por la Universidad Europea Miguel de Cervantes.

IMAGINA es un Máster de Cine Documental concebido como un laboratorio diseñado para transformar la visión artística de cineastas emergentes en obras documentales con voz propia y acabado profesional.

Este máster de cine documental está centrado en el autor y su obra. Es una experiencia orientada a descubrir tu mirada personal y desarrollar tus competencias técnicas y narrativas, a través de la realización de un proyecto propio bajo la asesoría narrativa y técnica de 15 profesionales en activo. Nuestros docentes mantienen un enfoque autoral y se comprometen profundamente con los procesos creativos de cada participante. Ofrecemos un seguimiento individualizado para las etapas de la desarrollo y producción. Tu proyecto será tutorizado por un guionista, un diseñador de sonido, un montador, un colorista, un productor, un distribuidor, un programador...

El Máster finaliza con la presentación de los proyectos realizados a agentes de la industria audiovisual. Además, el seguimiento de los proyectos continúa una vez finalizado el curso, al formar parte de la comunidad de creadores de LENS.

Al finalizar IMAGINA, serás capaz de:



Realizar tu propia obra de cine documental



Desarrollar tu mirada como cineasta profesional.



Defender tu proyecto frente al mercado profesional



Conocer profesionales en activo en cine documental.



Establecer sinergias con un alumnado internacional.



Salidas profesionales



DIRECTOR/A 1	PRODUCTOR/A 2	DOCENTE 3
GUIONISTA DOCUMENTAL 4	EDITOR/A DE DOCUMENTALES 5	TUTOR/A DE PROYECTOS 6

Dirigido a

- ✓ Cineastas emergentes que busquen desarrollar, producir o culminar un proyecto de largometraje o cortometraje documental propio o codirigido.
- ✓ Graduados/as, doctorados/as o estudiantes en el último curso de alguna especialidad de comunicación, ciencias sociales o áreas relacionadas con el sector audiovisual, que desean abrir su campo de conocimientos y desarrollar una mirada cinematográfica autoral.
- ✓ Profesionales de otras disciplinas (fuera del sector audiovisual) que poseen vocación cinematográfica y buscan desarrollar un proyecto de cine documental.

Requisitos:

- ✓ Formación o experiencia previa en grabación y montaje de vídeo.
- ✓ Al ser un Máster basado en la práctica, es esencial disponer de tiempo para realizar proyectos fuera del horario de clase.

Si necesitas visado de estudiante, te recomendamos visitar nuestra sección [Estudiantes Internacionales](#).

Trabaja bajo estándares de la industria

Equipamiento de Rodaje: Tienes acceso a nuestras cámaras Blackmagic Pocket Cinema (4K, Raw, 12 bits), Sony A7 IV, Canon R8 (4K, 10 bits, Log), grabadoras de sonido directo (línea Zoom - 24 y 32 bits), micrófonos (Rode, Hollyland) y otros accesorios.

Salas de Montaje y Flujo de Trabajo: Estaciones de edición de alto rendimiento equipadas con DaVinci Resolve, Premiere Pro, Avid Media Composer y After Effects para tus proyectos.

Base de Operaciones: La escuela es tu espacio de trabajo más allá del horario lectivo. Dispones de salas de reuniones privadas y una biblioteca especializada.

Método



DOCENTES EN ACTIVO

Nuestros profesores son destacados profesionales que participan activamente en la industria.

VISIONADOS Y CRÍTICA CRUZADA

Proyección de trabajos ante grupo y tutores, fomentando la colaboración creativa.

PROYECCIÓN FINAL ANTE LA INDUSTRIA

Tu Trabajo Final de Máster (TFM) será exhibido ante un distribuidor, un agente de ventas y un productor.

SINERGIAS CREATIVAS

Rutinas de estudio y trabajo compartidas con estudiantes de nuestro Máster en Montaje Cinematográfico.



ENCUENTROS CON CINEASTAS

Conocerás los estilos y métodos de trabajo personales de montadores y directores.

TUTORÍAS INDIVIDUALES

Encuentros con tutores y feedbacks personalizados para desarrollo de tu Trabajo Final de Máster.

DESARROLLO DE OBRA PROPIA

Tu TFM será la oportunidad de consolidar tu mirada como autor/a y aplicar lo aprendido.

NETWORKING PROFESIONAL

Fomentamos una relación directa con profesionales del sector, profesores/as y compañeros/as.

Compatibilidad profesional

IMAGINA está estructurado para adaptarse a tu realidad. Podrás acceder a las clases y contenidos con total flexibilidad, garantizando que puedas compaginar tu formación con rodajes, entregas o jornadas laborales.



PRESENCIAL Y ONLINE

Puedes acudir a nuestras instalaciones o conectarte en directo a través de la plataforma Zoom.



ACCESO 24/7

Accede a las clases en cualquier momento, en cualquier dispositivo, en cualquier lugar.

Tu película es tu película

Creemos que el autor debe ser el único dueño de su obra.

Por eso, a diferencia de otras escuelas, en IMAGINA tú conservas el 100% de los derechos de propiedad intelectual, explotación y exhibición de la película que has desarrollado a lo largo del máster. Te brindamos el equipo, la tutorización y el respaldo institucional para levantar tu proyecto, pero la obra te pertenece en exclusividad. Queremos que tu trabajo final sea tu carta de presentación en el mercado y en festivales, sin ataduras legales ni porcentajes.

Tu visión, tu película, tus derechos.

Equipo Educativo



Fernando Martín
Coordinador

Documentalista y tutor de proyectos



Lola Mayo
Coordinadora

Guionista y tutora de proyectos

Al frente del Máster, dos coordinadores que combinan su experiencia en pedagogía audiovisual para crear este proyecto que aúna **acción+pensamiento+técnica**. En su trabajo como profesores valoran de forma particular el seguimiento continuo de proyectos y el sentido del encuentro personal con los alumnos, y cuentan con amplia experiencia en la formación presencial y online.



Alejandro Alonso
Montadora



Irene Gutiérrez
Director



José Luis Guerin
Director



Heidi Hassan
Directora



Noemí García
Directora



Javier Olivera
Director



Miguel Llansó
Director



María Álvarez
Directora y montadora



Samuel Alarcón
Director



Jean Castejón
Director



David Varela
Distribuidor y director



Sergio G. Locatelli
Productor y agente de ventas



Jamie Weiss
Productor



Miguel L. Beraza
Director



Óscar Pérez
Director



Diana Toucedo
Directora y montadora



Sergio Fernández B.
Diseñador de sonido



Ignacio Pérez
Compositor musical

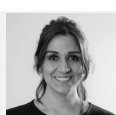

Brenda Vanegas
Directora

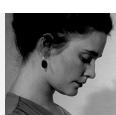

Andrea Díaz
Directora teatral



Manuel Muñoz Rivas
Montador y director



Armand Rovira
Director y montador

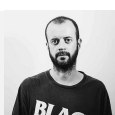

Fernando Franco
Director y montador



Pedro Collantes
Montador



Márton Tarkövi
Montador

Estructura

LUNES - MARTES

Modalidad híbrida
19:00 a 22:00 CEST
(horario de Madrid).

Los alumnos presenciales asisten a la escuela; los online se conectan en directo a través de Zoom. Ambos grupos comparten la misma clase en tiempo real.

MIÉRCOLES

Modalidad online
19:00 a 22:00 CEST
(horario de Madrid).

Todos los alumnos, independiente de su modalidad, se conectan desde casa.

El cine documental no es un proceso lineal. Nuestro programa huye de la estructura escolar tradicional. Ya sea que llegues con una idea germinal, un rodaje en curso o material listo para comenzar a montar, nuestro ecosistema de formación y tutorización se adapta a la fase de maduración de tu película.

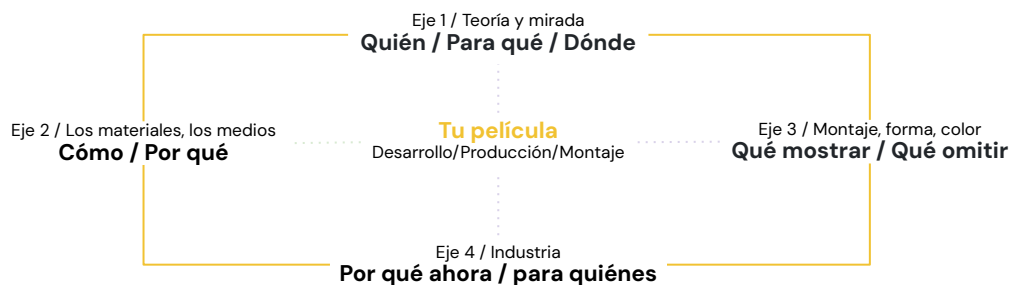

PROYECCIÓN FINAL

Los Trabajos de Fin de Máster se presentan ante agentes de la industria audiovisual al final del curso, y tendrá lugar en la sala de Cine Embajadores.

Después del máster, cada obra pasa a formar parte de nuestro **programa de seguimiento**, con el cual podrás acceder a encuentros que te permitirán saber los pasos a seguir si quieres continuar desarrollando tu proyecto o distribuirlo.

Programa

1

20ECTS

Técnica y narrativa

- Escritura, tratamiento narrativo y guión documental.
- Sonido directo, diseño sonoro.
- Música y narrativa.
- Montaje.
- Imagen y color.

PROFESORES

Alejandro Alonso, Noemí García, Irene Gutiérrez, Javier Olivera, Heidi Hassan, Sergio Fernández Borrás, Samuel Alarcón, Ignacio Pérez, Andrea Díaz, Armand Rovira

2

4ECTS

Modalidades del Cine de No Ficción

- Cine ensayo.
- Cine autobiográfico.
- Cine narrativo.
- Cine con found footage.
- Cine expandido.
- El uso del fílmico.
- Cine experimental.

PROFESORES

Oscar Pérez, Jean Castejón, Brenda Vanegas

3

12ECTS

Encuentros con profesionales

- **María Álvarez**
Las cercanas, El tiempo perdido
- **Manuel Muñoz Rivas**
Blanco en Blanco, El mar nos mira de lejos
- **Miguel Llansó**
Infinite Summer, Jesus Shows You(...)
- **Fernando Franco**
Un año, una noche, La consagración de la primavera
- **José Luis Guerin**
En construcción, Tren de sombras

• **Márton Tarkövi**

Memoria y Sueño

• **Diana Toucedo**

Trinta Lumes, Los Desheredados

La lista se irá ampliando a lo largo del curso para incorporar a más cineastas de interés de destacada trayectoria cinematográfica.

4

7ECTS

Desarrollo de proyectos

- Dossier de proyectos.
- Producción creativa.
- Estrategias de distribución y explotación de obras cinematográficas.
- Asesorías profesionales según proyecto.

PROFESORES

Sergio G. Locatelli, David Varela, Jamie Weiss

5

10ECTS

Trabajo de Fin de Máster

- Introducción al TFM.
- Conceptualización, investigación y desarrollo de las diferentes etapas del TFM.
- Tutorías individuales y grupales.

PROFESORES

Fernando Martín, Lola Mayo

Titulación



Si tienes un grado, licenciatura o equivalente, al finalizar el máster, obtendrás el título propio de Máster en Creación de Cine Documental emitido por la Universidad Europea Miguel de Cervantes.

Si has obtenido tu titulación en el extranjero, el título deberá estar homologado o convalidado por el Ministerio de Educación de España o con la apostilla de La Haya si el país forma parte del convenio de La Haya.

Si no estás en alguno de los casos anteriores, recibirás el título propio de Máster en Creación de Cine Documental emitido por LENS Escuela de Artes Visuales.

Precios

PAGO
ÚNICO

~~7.500€~~

x1 pago

-10%

HASTA EL 24 DE JULIO
x1 pago de 6.750€

PAGO
TRIMESTRAL

2.500€

x3 cuotas

0%
interés

PAGO
BIMENSUAL

1.500€

x5 cuotas

0% interés
+500€ de matrícula

SOLICITA TU PLAZA

info@lensescuela.es

Proceso de Admisión

1

Completa el formulario en la web o escribe a alumnos@lensescuela.es.

2

Nos ponemos en contacto contigo para resolver cualquier duda y pedirte los siguiente documentos:

- **Curriculum Vitae.**
- **Carta de motivación.**
- **Link a una pieza audiovisual propia.**

3

Te citamos para conocerte personalmente y ofrecerte toda la información adicional que necesites.

4

Evaluamos tu solicitud y, si es aceptada, te comunicamos la admisión en el máster.



Blanco en Blanco (2025, director Théo Court; editor M. Muñoz Rivas)